

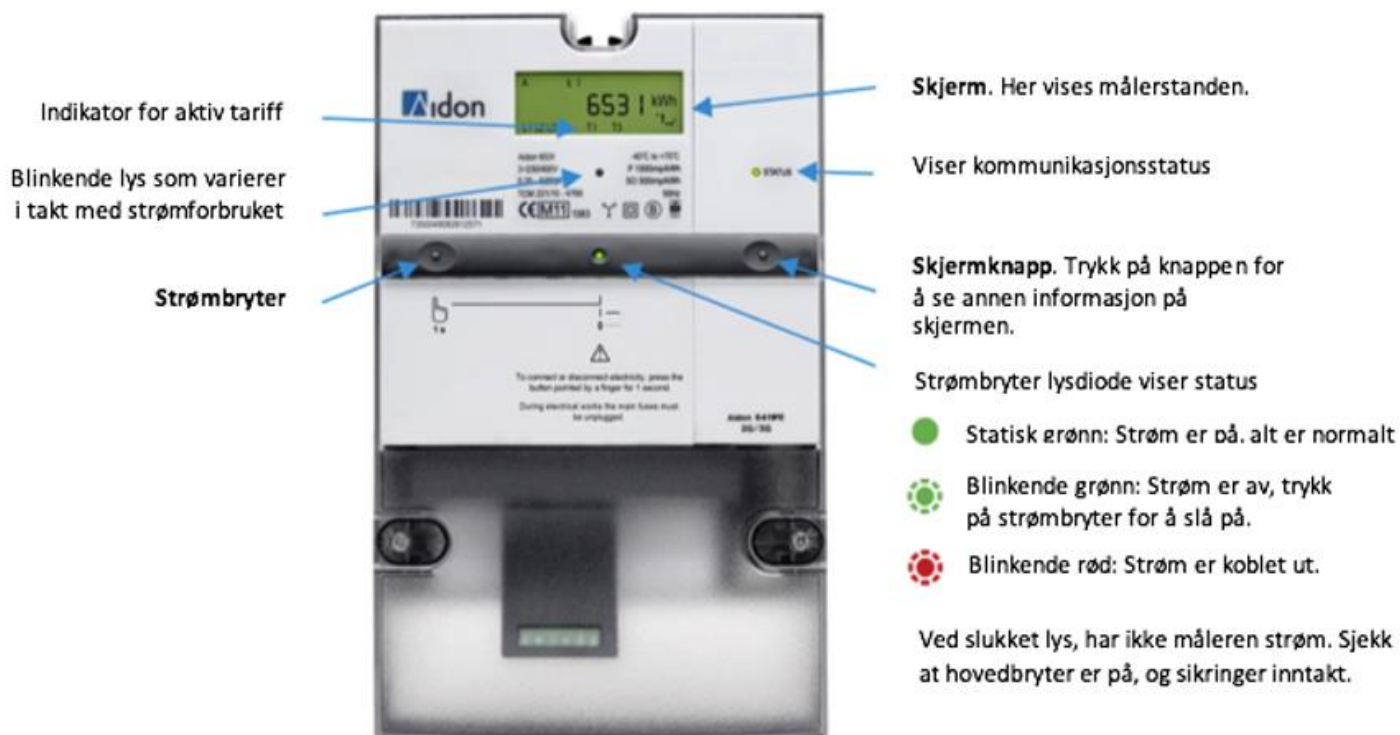

SLIK FUNGERER DEN NY STRØMMÅLEREN DIN

Din nye automatiske strømmåler registrerer strømforbruket på timebasis. Dette gir deg en nøyaktig oversikt over ditt strømforbruk og du trenger ikke lese av strømmen selv.

Sluk ser måleren ut





Målerens skjerm

Du har tilgang til detaljert forbruksdata fra måleren på Din Side på våre websider, men du kan også lese av ditt forbruk på målerens skjerm.

Akkumulerte historiske verdier for strømforbruk kan sees på skjermen for historiske verdier, samt forbruket de fiste 4 månedene, pr dag og pr time.

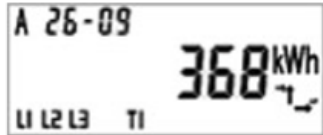
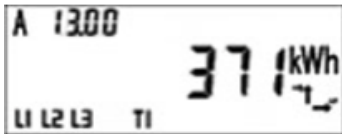
Skjerm bilde	Slik gjør du
	<ol style="list-style-type: none"> 1. Bla med korte trykk på skjermknappen til dato vises på skjermen 2. Hold så skjermknappen inne i minst 5 sekunder <ul style="list-style-type: none"> • Nå vises totalt energiforbruk fra sist midnatt (kl 00:00)
	<ol style="list-style-type: none"> 3. Trykk på knappen for å bla gjennom tidligere dagers midnattsverdier <ul style="list-style-type: none"> • Dato vises øverst i venstre hjørne på skjermen (dd-mm) • Når du kommer til den siste tilgjengelig datoen, vises teksten «End». • For å gå tilbake til rullende display sekvens, vent i 30 sekunder
	<ol style="list-style-type: none"> 4. For å se timesverdiene på en bestemt dato trykkes knappen inn når ønsket dato vises på skjermen. Knappen holdes inne i minst 5 sekunder 5. Trykk på knappen for å bla gjennom timesverdiene. <ul style="list-style-type: none"> • Time (tt.00) vises øverst i venstre hjørne på skjermen. 6. Om du ønsker å se verdier for andre dager, gå tilbake til dato visning (steg 3) ved å vente i 30 sekunder.



Strømbryter

Den nye måleren kan kontrolleres av Hammerfest Energi Nett. Det vil si at strømmen kan frakobles eller tilkobles ved hjelp av fjernstyring utført av oss.

I tilfelle du selv ønsker å frakoble strømmen til boligen din, vennligst foreta dette ved et kort trykk på målerens strømbryter. Ikke koble ut hovedsikringen. På denne måten vil ikke kommunikasjon til måleren bli avbrutt, og måleravlesning kan fortsatt foretas av oss. Strømbryter lysdiode blinker da grønt.

Når du ønsker å koble strømmen tilbake foretar du tilsvarende kort trykk på strømbryteren. Strømbryter lysdiode lyser da fast grønt og strømmen kobles til.

Blinken lysdioden rødt betyr det at vi har koblet ut strømmen. Vi vil da gi deg mer informasjon om dette. Så fort strømmåleren lysdiode blinker grønt, kan du koble til strømmen på nytt med et kort trykk på Strømbryteren.

Ved arbeid på det elektriske anlegget skal strømmen alltid frakobles ved hjelp av hovedsikring.

Strømbryter lysdioder	Funksjonsstatus	Slik gjør du
Statisk grønn	Strøm er på	
Blinkende grønn	Strøm er av	Trykk på strømbryter trykknapp for å slå på
Blinkene rød	Strøm er avslått og bryter funksjonen blokkert	Strømforsyningen til anlegget er avsteng. Vennligst kontakt oss på 784 12345.
Lysene er slukket Ingen tekst i displayet	Enheden har ingen strøm	Kontroller at hovedbryteren er på (posisjon 1), og sikringene intakt.